

Dichiarazione protocollo n.	del
Comune di Vauda Canavese	
Via Bernardo Chiara	civ. 22
Identificativi Catastali:	Compilata da: Betemps Carlo
Sezione:	Iscritto all'albo: Geometri
Foglio: 3	
Particella: 290	
Subalterno: 102	Prov. Torino
	N. 5912

Planimetria
Scheda n. 1 Scala 1:200

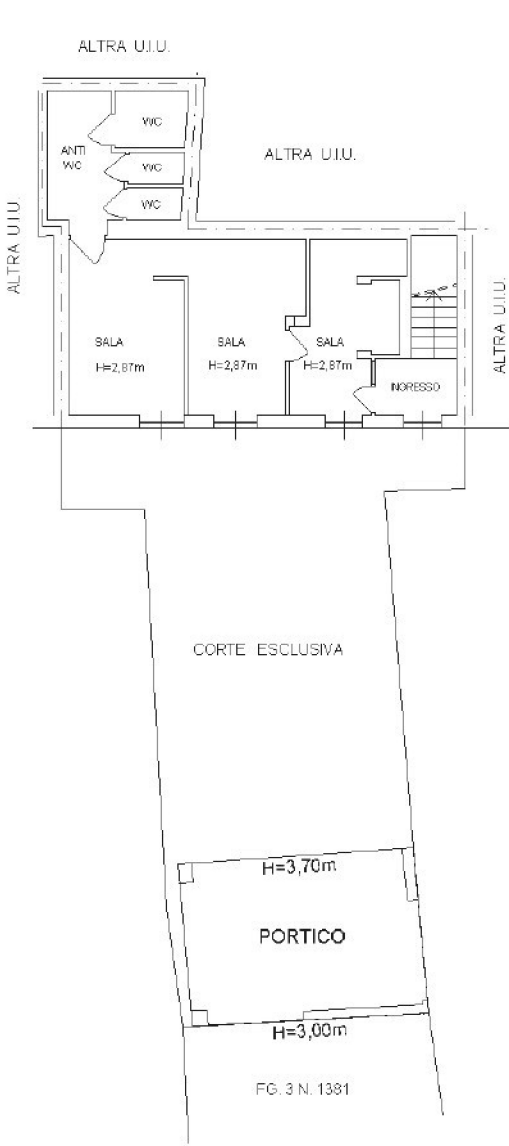

PIANTA PIANO TERRENO

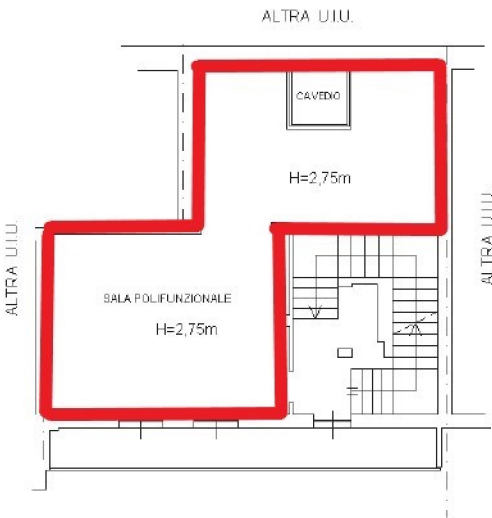

PIANTA PIANO PRIMO

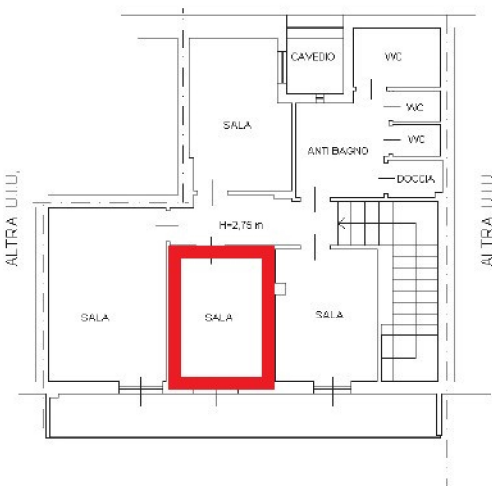

PIANTA PIANO SECONDO

